

Ansicht

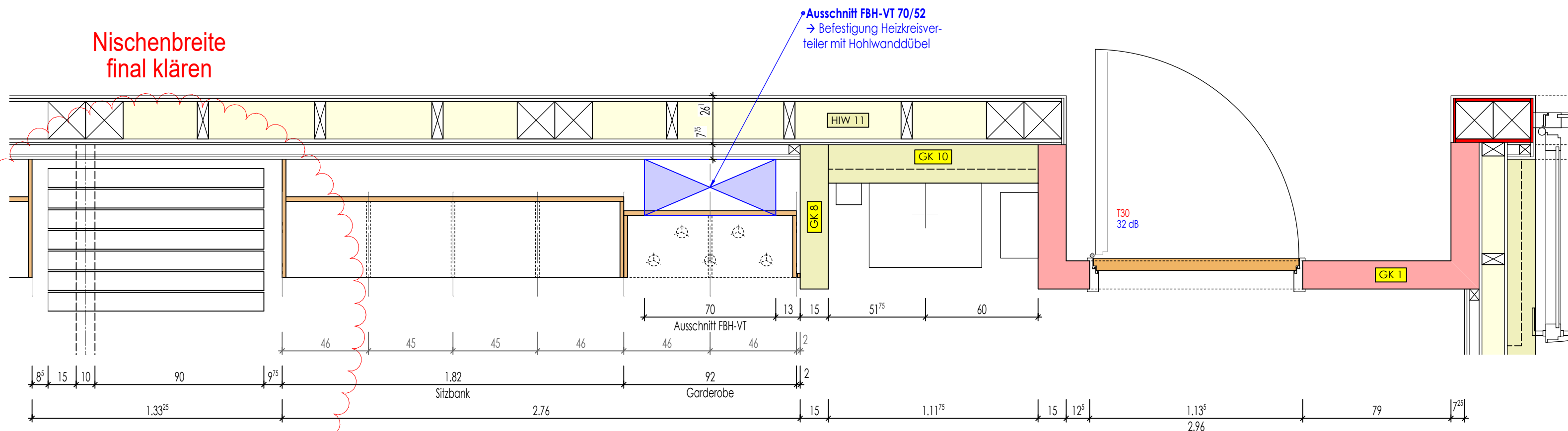

Grundriss

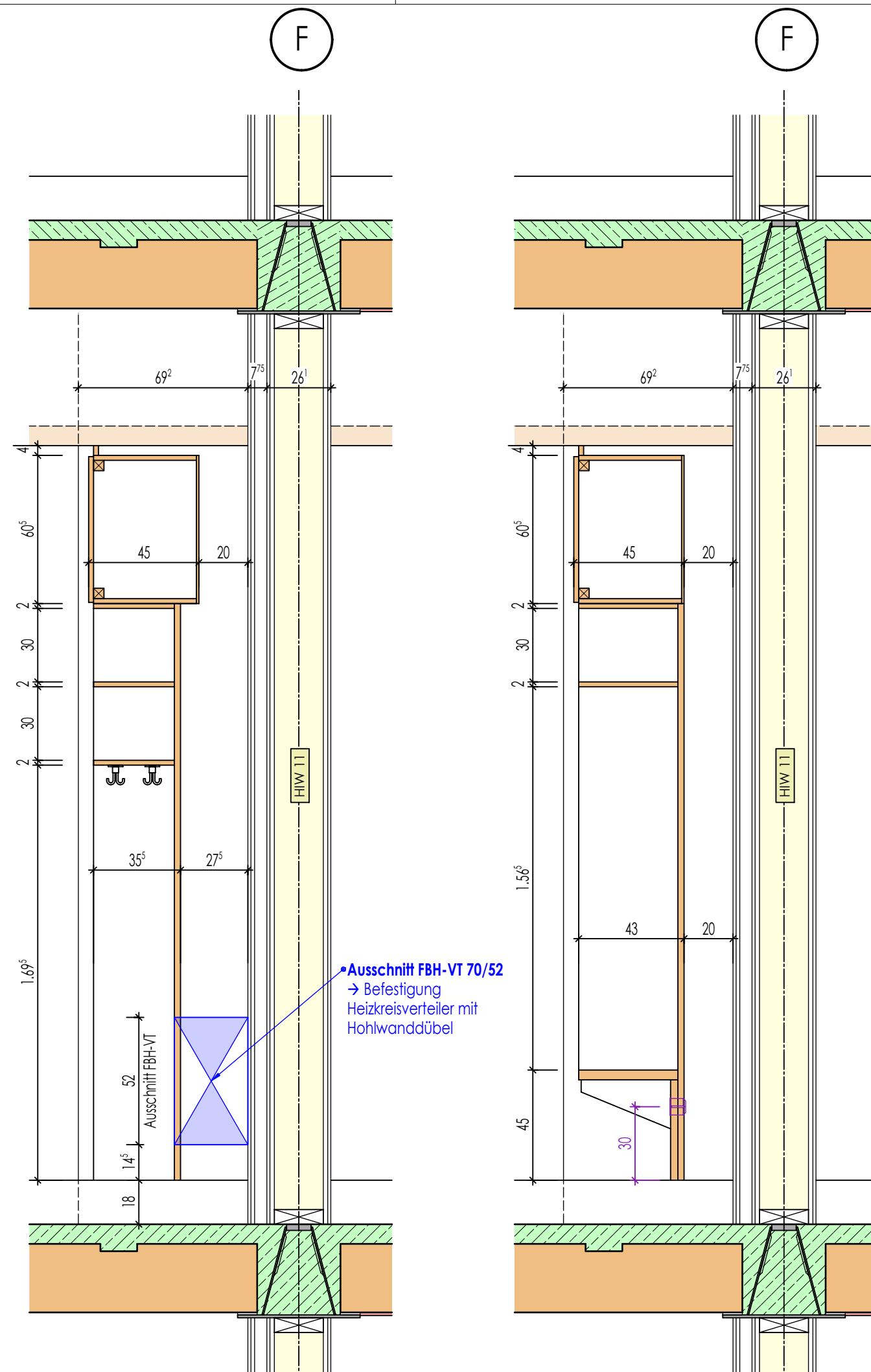

Schnitt - Garderobe

Schnitt - Sitzbank

LEGENDE:

- RFB. = ROHFUSSBODEN
- FFB. = FERTIGFUSSBODEN
- ROK. = ROHFUSSBODENoberKANTE
- FOK. = FERTIGFUSSBODENoberKANTE
- WD = WANDDURCHBRUCH
- DD = DECKENDURCHBRUCH
- BD = BODENDURCHBRUCH
- KLB = KERNLOCHBOHRUNG
- WS = WANDSCHLITZ
- OK. = OBERKANTE
- UK. = UNTERKANTE
- U. = UNTER
- Ü. = ÜBER
- BR = BRÜSTUNG
- ST = STURZ
- H = HEIZUNG
- L = LÜFTUNG
- S = SANITÄR
- ELT = ELEKTRO
- HK = HEIZKÖRPER
- RR = REGENFALLROHR

Dämmstoff	Stahlbeton	±0.00 = 543.00 Ü.N.H.N
Trockenbau	WU-Beton	ALLE MASSE IN cm UND m
Trockenbau F30	Fertigteile	DIE VERMASSUNG DER TÜRHOHEN
Trockenbau F90	Sichtbeton-Oberfläche	BEZIEHT SICH VON OK FFB BIS UK STURZ

XXX	X	XXX	XXX
Geändert am	Index	Änderungen	Name
Bauherr	Landkreis Regen vertr. d. Herrn Landrat Dr. Raith Poschetsrieder Straße 16, 94209 Regen		
Baubjekt	Ersatzneubau der Staatlichen Berufsschule mit FOS in Regen		
Bauort	Am Riedberg 1, 94209 Regen		
Bauteil	Klassenz.-Schreiner-Möbel Raum OG2-044-BA3		
Gezeichnet	Datum	Name	Projekt-Nr.
Gesehen	23.01.2026	M.Schlecht	2020-045B
Geprüft			
Beilage zum Leistungsverzeichnis Beilage-Nr. / Bauteil / Datum			Plan - Nr.
2020-045B APL 203			APL203
KLZ-Möbel OG2-044 - BA3 23.01.2026.pdf			